



CARTA DE SERVIÇOS

Ao cidadão

2026

CÂMARA MUNICIPAL DE NATÉRCIA

Pág.

03

APRESENTAÇÃO

Pág.

09

SOLICITAÇÃO DE DOCUMENTOS

Pág.

04

ATENDIMENTO AO CIDADÃO

Pág.

10

SIC/ e-SIC

Pág.

05

ACESSO ÀS SESSÕES

Pág.

11

USO DO PLENÁRIO

Pág.

06

CONSULTA À LEIS E PROJETOS

Pág.

12

USO DA TRIBUNA

Pág.

07

OUVIDORIA

Pág.

13

VISITA INSTITUCIONAL

Pág.

08

PORTAL DA TRANSPARÊNCIA

APRESENTAÇÃO

Este documento é parte integrante da Carta de Serviços ao Cidadão - 2026, da Câmara Municipal de Natércia.

O conteúdo completo se encontra disponível em:

natercia.mg.leg.br

ATENDIMENTO AO CIDADÃO



Atendimento presencial:

Praça Prefeito Antônio Virgílio da Silva,
nº 180, centro, Natércia – MG.



Telefone/ Whatsapp:

(35) 99924-2583



E-mail:

camara@natercia.mg.leg.br



Site:

natercia.mg.leg.br
sapl.natercia.mg.leg.br



Rede social:

[@camaradenatercia](https://www.instagram.com/camaradenatercia)



Atendimento ao público:

Segunda à sexta-feira
12 h às 18 h

ACESSO ÀS SESSÕES



Presencial:

Plenário “Vereador Antônio Teodoro de Araújo”

Praça Prefeito Antônio Virgílio da Silva, nº 180, centro, Natércia – MG.



Site:

https://sapl.natercia.mg.leg.br/sessao/pauta-sessao/pesquisar-pauta?data_inicio__year=2026/



Frequência:

Sessões Ordinárias – 1ª e 3ª terça-feira do mês às 19h.

Sessões Extraordinárias – Sempre que necessário.

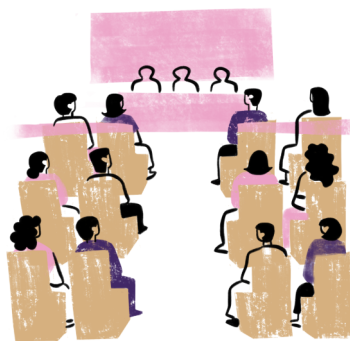

CONSULTA À LEIS E PROJETOS



Site:

sapl.natercia.mg.leg.br



Atendimento presencial:

Praça Prefeito Antônio Virgílio da Silva, nº 180, centro, Natércia – MG.
Segunda à sexta-feira, 12 h às 18 h.



Telefone/ Whatsapp:

[\(35\) 99924-2583](tel:(35)99924-2583)



E-mail:

camara@natercia.mg.leg.br



OUVIDORIA



Atendimento presencial:

Praça Prefeito Antônio Virgílio da Silva, nº 180, centro, Natércia – MG.
Segunda à sexta-feira, 12 h às 18 h.



Site:

<https://www.natercia.mg.leg.br/transparencia/ouvidoria-1/e-sic>

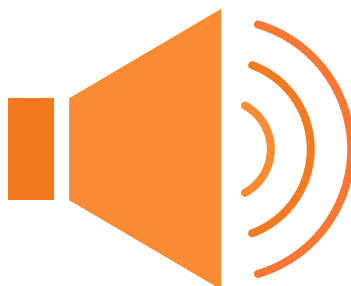

PORTAL DA TRANSPARÊNCIA



Site:

natercia.mg.leg.br

<https://portal.sgpcloud.net:9147/transparenciaCamara/>



SOLICITAÇÃO DE DOCUMENTOS



Atendimento presencial:

Praça Prefeito Antônio Virgílio da Silva, nº 180, centro, Natércia – MG.
Segunda à sexta-feira, 12 h às 18 h.



Site:

natercia.mg.leg.br

https://www.natercia.mg.leg.br/requerimentos/copy_of_uso-da-tribuna-1



Telefone/ Whatsapp:

(35) 99924-2583



E-mail:

camara@natercia.mg.leg.br

SIC/ e-SIC

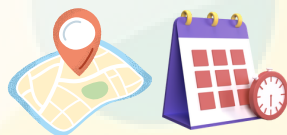

Atendimento presencial:

Praça Prefeito Antônio Virgílio da Silva, nº 180, centro, Natércia – MG.
Segunda à sexta-feira, 12 h às 18 h.



Site:

https://www.natercia.mg.leg.br/transparencia/lai/copy2_of_e-sic

AGENDAMENTO DO PLENÁRIO



Atendimento presencial:

Praça Prefeito Antônio Virgílio da Silva, nº 180, centro, Natércia – MG.
Segunda à sexta-feira, 12 h às 18 h.



Site:

https://www.natercia.mg.leg.br/requerimentos/copy2_of_uso-da-tribuna-1



Telefone/ Whatsapp:

(35) 99924-2583



E-mail:

camara@natercia.mg.leg.br

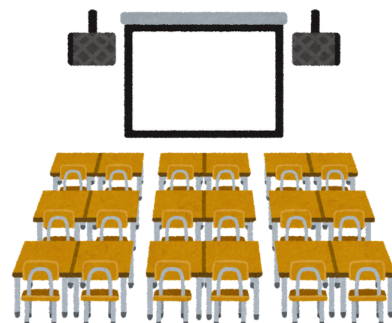

USO DA TRIBUNA



Atendimento presencial:

Praça Prefeito Antônio Virgílio da Silva, nº 180, centro, Natércia – MG.
Segunda à sexta-feira, 12 h às 18 h.

Frequência:

1ª e 3ª terça-feira até 18h45min.



Site:

<https://www.natercia.mg.leg.br/requerimentos/uso-da-tribuna-1>



Telefone/ Whatsapp:

(35) 99924-2583



E-mail:

camara@natercia.mg.leg.br

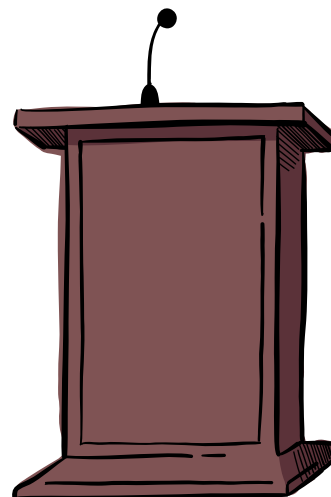

AGENDAMENTO VISITA INSTITUCIONAL

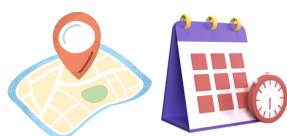

Atendimento presencial:

Praça Prefeito Antônio Virgílio da Silva, nº 180, centro, Natércia – MG.
Segunda à sexta-feira, 12 h às 18 h.



Telefone/ Whatsapp:

(35) 99924-2583



E-mail:

camara@natercia.mg.leg.br



CÂMARA MUNICIPAL DE NATÉRCIA

Praça Prefeito Antônio Virgílio da Silva, nº 180, centro

Natércia - MG

CEP: 37524-000

Telefone: (35) 99924-2583

E-mail: camara@natercia.mg.leg.br

Sítio eletrônico: natercia.mg.leg.br